



Prefeitura Municipal de Olinda  
Secretaria de Saúde

# Relatório Detalhado Quadrimestral

3º Quadrimestre

2020

**LUPÉRCIO CARLOS DO NASCIMENTO**  
PREFEITO

**MÁRCIO ANTONY DOMINGOS BOTELHO**  
VICE - PREFEITO

**LUCIANA LOPES DE MELLO DO RÊGO BARROS**  
SECRETÁRIA DE SAÚDE

**ROSELY CHAVES CORREIA**  
SECRETÁRIA EXECUTIVA DE ATENÇÃO E VIGILÂNCIA EM SAÚDE

**RENATA GALDINO CABRAL**  
SECRETÁRIA EXECUTIVA DE GESTÃO E PLANEJAMENTO EM SAÚDE

**CINTIA RUAS**  
DIRETORIA DE ATENÇÃO BÁSICA

**ALICE MELO**  
DIRETORIA DE ATENÇÃO ESPECIALIZADA

**BRUNO LOBO**  
DIRETORIA DA REDE DE URGÊNCIA E EMERGÊNCIA

**MARLENE SOUTO**  
DIRETORIA DE PLANEJAMENTO EM SAÚDE

**ANA VIRGÍNIA MATTOS**  
DIRETORIA DE VIGILÂNCIA EM SAÚDE

**SILVIA PEIXOTO**  
DIRETORIA DE REGULAÇÃO

**CARMEM CAVALCANTI**  
DIRETORIA DE REABILITAÇÃO

**EVELINE ARAGÃO**  
DIRETORIA ADMINISTRATIVA E FINANCEIRA

**GABRIELA MEDEIROS**  
DIRETORIA DE ENGENHARIA E MANUTENÇÃO

**SECRETARIA MUNICIPAL DE SAÚDE DE OLINDA**

Assessoria de Imprensa | **Pedro Morais**

Assessoria Jurídica | **Ranulfo Gambôa, Germana Guimarães e Julianna Santana**

Auditoria e Controladoria | **Carlos Rodrigues**

Ouvidoria | **Josenea Escobar**

Diretoria de Engenharia e Manutenção:

Gerência de Obras | **Conceição Ferreira**

Gerência de Manutenção | **Rinaldo Peixoto**

Diretoria de Atenção Básica:

Apoio Institucional | **Andrea Leal**

Coordenadores de Macrorregionais |

Coordenação Consultório de Rua | **Mário Costa**

Coordenação Programa Saúde na Escola - PSE | **Suzana Ribeiro**

Consultório na Rua | **Mário Costa**

Coordenação Hanseníase e Tuberculose | **Deisiane Karla**

Departamento do PNI |

Gerência de Políticas Estratégicas:

Coordenação Saúde da Mulher | **Kaline Moreira**

Coordenação Saúde da Criança e Adolescente |

Coordenação de Nutrição | **Thayane Lima**

Coordenação Saúde do Homem | **Jairo Santos**

Coordenação Saúde do Idoso | **Jairo Santos**

Coordenação de Promoção em Saúde | **Izabelle Amaral**

Coordenação de Tabagismo |

Coordenação de Saúde Mental |

Coordenação de Atenção à Pessoa com Deficiência e População Negra |

Coordenação Saúde Bucal | **Caroline Cavalcanti**

Coordenação IST/AIDS | **Rebecka Barbosa**

Coordenação da Central de Abastecimento Farmacêutico (CAF) | **Alamisne Gomes**

Diretoria de Vigilância em Saúde:

Departamento de Vigilância Epidemiológica | **Priscila Machado**

Departamento de Vigilância Sanitária | **Gina Cristina Freitas Farias**

Departamento de Vigilância Ambiental | **José Neto**

Coordenação Saúde do Trabalhador | **Admilson Ramos**

Diretoria de Planejamento em Saúde:

Divisão de Planejamento e Orçamento | **Marinalva Ferreira**

Departamento de Educação Permanente | **Rozangela Chaves**

Diretoria de Regulação | **Silvia**

Diretoria Administrativa e Financeira:

Departamento Financeiro | **Joselma Carvalho**

Diretoria de Gestão de Pessoas | **Milena Santos**

## SUMÁRIO

<b>APRESENTAÇÃO .....</b>	<b>5</b>
<b>DADOS DE IDENTIFICAÇÃO.....</b>	<b>6</b>
<b>1. MONTANTE E FONTE DE RECURSO APLICADO NO PERÍODO.....</b>	<b>7</b>
<b>2. AUDITORIAS REALIZADAS OU EM FASE DE EXECUÇÃO NO PERÍODO .....</b>	<b>13</b>
<b>3. OFERTA E PRODUÇÃO DE SERVIÇOS PÚBLICOS NA REDE ASSISTENCIAL PRÓPRIA, CONTRATADA E CONVENIADA.....</b>	<b>14</b>
3.1 Relatório de estabelecimento da Rede Própria e da Rede Conveniada (prestadores).....	14
3.2 Relatórios de produção SIA e SIH.....	15
<b>4. INDICADORES DE SAÚDE .....</b>	<b>20</b>

## APRESENTAÇÃO

Considerando o artigo nº 36 da Lei Complementar nº 141, de 13 de Janeiro de 2012, e a Resolução nº 459, de 10 de Outubro de 2012, do Conselho Nacional de Saúde, o presente documento tem por objetivo apresentar Relatório Detalhado referente ao 3º Quadrimestre de 2020 (setembro a dezembro) da Secretaria de Saúde de Olinda.

O Relatório Detalhado Quadrimestral é um instrumento de acompanhamento da gestão da saúde, onde serão dispostos:

- Montante e fonte dos recursos aplicados no período;
- Auditorias realizadas ou em fase de execução no período, suas recomendações e deliberações;
- Oferta e produção de serviços públicos na rede assistencial própria, contratada e conveniada;
- Indicadores de Saúde.

Este Relatório encontra-se subdividido em cinco partes:

- A primeira parte apresenta a identificação do município;
- A segunda parte demonstra a prestação de contas informado ao Sistema de Orçamento Público em Saúde – SIOPS pelo Relatório Resumido da Execução Orçamentária – RREO e Indicadores Financeiros;
- A terceira parte informa as auditorias realizadas ou em fase de execução no quadrimestre de setembro a dezembro de 2020;
- A quarta parte refere-se à produção da rede assistencial própria e conveniada, dependente dos Sistemas de Informações em Saúde que não são necessariamente atualizados mensalmente, no período de setembro a dezembro de 2020;
- A quinta parte traz uma análise dos principais indicadores de saúde, passíveis de monitoramento quadrimestral, sendo também informações parciais, salientado que se trata de indicadores do pacto interfederativo 2017 - 2021.

O presente documento constitui-se num importante instrumento para conhecimento e avaliação da gestão da Secretaria Municipal de Saúde de Olinda.

## **DADOS DE IDENTIFICAÇÃO**

### **IDENTIFICAÇÃO**

**UF:** PE

**Município:** Olinda

**Quadrimestre a que se refere o relatório:** 3º quadrimestre – setembro a dezembro de 2020.

### **SECRETARIA DE SAÚDE**

**Razão Social da Secretaria de Saúde:** Fundo Municipal de Saúde de Olinda

**CNPJ:** 09.131.029/0001-87

**Endereço da Secretaria de Saúde:** Rua do Sol, nº 311, Carmo. Olinda – PE.

**CEP:** 53120-010

**Telefone/Fax:** (81) 3305-1104

**E-mail:** gabinetesaudeolinda@gmail.com

**Site da Prefeitura de Olinda:** www.olinda.pe.gov.br

### **SECRETÁRIA DE SAÚDE**

**Nome:** Luciana Lopes de Mello do Rêgo Barros

**Data de Posse:** 13 de Janeiro de 2020

### **PLANO MUNICIPAL DE SAÚDE**

**A Secretaria de Saúde tem Plano de Saúde:** ( X ) Sim ( ) Não

**Período a que se refere o Plano de Saúde:** 2018 - 2021

**Status:** ( X ) Aprovado ( ) Em Análise

**Aprovação no Conselho de Saúde:** Resolução nº 67/2017 do Conselho Municipal de Saúde de Olinda de 09 de Novembro de 2017.

**1. MONTANTE E FONTE DE RECURSO APLICADO NO PERÍODO.****1.1 - Relatório da Execução Orçamentária do 3º quadrimestre. Olinda, janeiro a dezembro de 2020.**

RECEITAS RESULTANTES DE IMPOSTOS E TRANSFERÊNCIAS CONSTITUCIONAIS E LEGAIS	PREVISÃO INICIAL	PREVISÃO ATUALIZADA (a)	RECEITAS REALIZADAS	
			Até o Bimestre (b)	% (b/a) x 100
<b>RECEITA DE IMPOSTOS (I)</b>	<b>145.400.000,00</b>	<b>145.400.000,00</b>	<b>122.481.125,72</b>	<b>84,24</b>
Receita Resultante do Imposto Predial e Territorial Urbano - IPTU	35.963.000,00	35.963.000,00	28.971.240,54	80,56
IPTU	35.963.000,00	35.963.000,00	28.971.240,54	80,56
Multas, Juros de Mora, Dívida Ativa e Outros Encargos do IPTU	0	0	0	0
Receita Resultante do Imposto sobre Serviços de Qualquer Natureza - ITBI	5.582.000,00	5.582.000,00	5.017.692,81	89,89
ITBI	5.582.000,00	5.582.000,00	5.017.692,81	89,89
Multas, Juros de Mora, Dívida Ativa e Outros Encargos do ITBI	0	0	0	0
Receita Resultante do Imposto sobre Serviços de Qualquer Natureza - ISS	82.762.000,00	82.762.000,00	64.107.712,94	77,46
ISS	82.762.000,00	82.762.000,00	64.107.712,94	77,46
Multas, Juros de Mora, Dívida Ativa e Outros Encargos do ISS	0	0	0	0
Receita Resultante do Imposto sobre a Renda e Proventos de Qualquer Natureza Retido na Fonte - IRRF	21.093.000,00	21.093.000,00	24.384.479,43	115,6
<b>RECEITA DE TRANSFERÊNCIAS CONSTITUCIONAIS E LEGAIS (II)</b>	<b>283.849.000,00</b>	<b>283.849.000,00</b>	<b>257.935.456,29</b>	<b>90,87</b>
Cota-Parte FPM	99.547.000,00	99.547.000,00	87.237.133,08	87,63
Cota-Parte ITR	3.000,00	3.000,00	1.698,95	56,63
Cota-Parte do IPVA	35.471.000,00	35.471.000,00	33.648.242,45	94,86
Cota-Parte do ICMS	147.793.000,00	147.793.000,00	136.606.732,37	92,43
Cota-Parte do IPI - Exportação	757.000,00	757.000,00	441.649,44	58,34
Compensações Financeiras Provenientes de Impostos e Transferências Constitucionais	278.000,00	278.000,00	0	0
Desoneração ICMS (LC 87/96)	278.000,00	278.000,00	0	0
Outras	0	0	0	0
<b>TOTAL DAS RECEITAS RESULTANTES DE IMPOSTOS E TRANSFERÊNCIAS CONSTITUCIONAIS E LEGAIS - (III) = (I) + (II)</b>	<b>429.249.000,00</b>	<b>429.249.000,00</b>	<b>380.416.582,01</b>	<b>88,62</b>

Fonte: SIOPS (2021)

DESPESAS COM AÇÕES E SERVIÇOS PÚBLICOS DE SAÚDE (ASPS) - POR SUBFUNÇÃO E CATEGORIA ECONÔMICA	DOTAÇÃO INICIAL	DOTAÇÃO ATUALIZADA (c)	DESPESAS EMPENHADAS		DESPESAS LIQUIDADAS		DESPESAS PAGAS		Inscritas em Restos a Pagar Não Processados (g)
			Até o bimestre (d)	% (d/c) x 100	Até o bimestre (e)	% (e/c) x 100	Até o bimestre (f)	% (f/c) x 100	
ATENÇÃO BÁSICA (IV)	10.837.000,00	247.350,00	17.780,00	7,19	17.780,00	7,19	13.448,33	5,44	0
Despesas Correntes	10.307.000,00	13.500,00	9.000,00	66,67	9.000,00	66,67	4.668,33	34,58	0
Despesas de Capital	530.000,00	233.850,00	8.780,00	3,75	8.780,00	3,75	8.780,00	3,75	0
ASSISTÊNCIA HOSPITALAR E AMBULATORIAL (V)	17.158.500,00	11.615.150,00	8.639.225,03	74,38	8.639.225,03	74,38	8.461.637,11	72,85	0
Despesas Correntes	15.201.500,00	9.612.000,00	7.711.856,71	80,23	7.711.856,71	80,23	7.534.268,79	78,38	0
Despesas de Capital	1.957.000,00	2.003.150,00	927.368,32	46,3	927.368,32	46,3	927.368,32	46,3	0
SUPORTE PROFILÁTICO E TERAPÊUTICO (VI)	2.601.401,00	2.151.401,00	490.700,51	22,81	490.700,51	22,81	490.700,51	22,81	0
Despesas Correntes	2.526.401,00	2.126.401,00	490.700,51	23,08	490.700,51	23,08	490.700,51	23,08	0
Despesas de Capital	75.000,00	25.000,00	0	0	0	0	0	0	0
VIGILÂNCIA SANITÁRIA (VIII)	0	0	0	0	0	0	0	0	0
Despesas Correntes	0	0	0	0	0	0	0	0	0
Despesas de Capital	0	0	0	0	0	0	0	0	0
VIGILÂNCIA EPIDEMIOLÓGICA (VIII)	1.502.000,00	3.470.000,00	3.288.117,99	94,76	3.288.117,99	94,76	3.288.117,99	94,76	0
Despesas Correntes	1.502.000,00	3.330.000,00	3.288.117,99	98,74	3.288.117,99	98,74	3.288.117,99	98,74	0
Despesas de Capital	0	140.000,00	0	0	0	0	0	0	0
ALIMENTAÇÃO E NUTRIÇÃO (IX)	0	0	0	0	0	0	0	0	0
Despesas Correntes	0	0	0	0	0	0	0	0	0
Despesas de Capital	0	0	0	0	0	0	0	0	0
OUTRAS SUBFUNÇÕES (X)	47.054.500,00	61.669.500,00	55.529.376,03	90,04	55.529.376,03	90,04	54.653.074,08	88,62	0
Despesas Correntes	46.999.500,00	61.095.700,00	55.481.221,03	90,81	55.481.221,03	90,81	54.613.889,08	89,39	0
Despesas de Capital	55.000,00	573.800,00	48.155,00	8,39	48.155,00	8,39	39.185,00	6,83	0
TOTAL (XI) = (IV + V + VI + VII + VIII + IX + X)	79.153.401,00	79.153.401,00	67.965.199,56	85,87	67.965.199,56	85,87	66.906.978,02	84,53	0

Fonte: SIOFIS



APURAÇÃO DO CUMPRIMENTO DO LIMITE MÍNIMO PARA APLICAÇÃO EM ASPSS		DESPESAS EMPENHADAS (d)	DESPESAS LIQUIDADAS (e)	DESPESAS PAGAS (f)
Total das Despesas com ASPSS (XII) = (XI)		67.965.199,56	67.965.199,56	66.906.978,02
(-) Restos a Pagar Inscrições Indevidamente no Exercício sem Disponibilidade Financeira (XIII)		1.058.221,54	N/A	N/A
(-) Despesas Custeadas com Recursos Vinculados à Parcela do Percentual Mínimo que não foi Aplicada em ASPSS em Exercícios Anteriores (XIV)		0	0	0
(-) Despesas Custeadas com Disponibilidade de Caixa Vinculada aos Restos a Pagar Cancelados (XV)		0	0	0
(-) VALOR APLICADO EM ASPSS (XVI) = (XII - XIII - XIV - XV)		67.965.199,56	67.965.199,56	66.906.978,02
Despesa Mínima a ser Aplicada em ASPSS (XVII) = (III) x 15% (LC 141/2012)		57.062.487,30		
Despesa Mínima a ser Aplicada em ASPSS (XVII) = (III) x % (Lei Orgânica Municipal)		N/A		
Diferença entre o Valor Aplicado e a Despesa Mínima a ser Aplicada (XVIII) = (XVI (d ou e) - XVII)		10.902.712,26	10.902.712,26	9.844.490,72
Limite não Cumprido (XIX) = (XVIII) (Quando valor for inferior a zero)		0	0	0
PERCENTUAL DA RECEITA DE IMPOSTOS E TRANSFERÊNCIAS CONSTITUCIONAIS E LEGAIS APLICADO EM ASPSS (XVI / III) * 100 (mínimo de 15% conforme LC n° 141/2012 ou % da Lei Orgânica Municipal)		17,86	17,86	17,58

Fonte: SIOPS

RECEITAS ADICIONAIS PARA O FINANCIAMENTO DA SAÚDE NÃO COMPUTADAS NO CÁLCULO DO MÍNIMO	PREVISÃO INICIAL	PREVISÃO ATUALIZADA (a)	RECEITAS REALIZADAS	
			Até o Bimestre (b)	% (b/a) x 100
RECEITAS DE TRANSFERÊNCIAS PARA A SAÚDE (XXVIII)	90.107.000,00	90.107.000,00	102.502.941,80	113,76
Provenientes da União	89.547.000,00	89.547.000,00	100.901.711,66	112,68
Provenientes dos Estados	560.000,00	560.000,00	1.601.230,14	285,93
Provenientes de Outros Municípios	0	0	0	0
RECEITA DE OPERAÇÕES DE CRÉDITO INTERNAS E EXTERNAS VINCULADAS A SAÚDE (XXIX)	0	0	0	0
OUTRAS RECEITAS (XXX)	315.000,00	315.000,00	62.183,55	19,74
TOTAL RECEITAS ADICIONAIS PARA FINANCIAMENTO DA SAÚDE (XXXI) = (XXVIII + XXIX + XXX)	90.422.000,00	90.422.000,00	102.565.125,35	113,43

Fonte: SIOPS

## 1.2 Relatório das despesas com saúde por bloco subfunção do 3º quadrimestre. Olinda, janeiro a dezembro de 2020.

DESPESAS COM SAUDE POR SUBFUNÇÕES E CATEGORIA ECONÔMICA NÃO COMPUTADAS NO CÁLCULO DO MÍNIMO	DOTAÇÃO INICIAL	DOTAÇÃO ATUALIZADA (c)	DESPESAS EMPENHADAS		DESPESAS LIQUIDADAS		DESPESAS PAGAS		Inscritas em Restos a Pagar não Processados (g)
			Até o bimestre (d)	% (d/c) x 100	Até o bimestre (e)	% (e/c) x 100	Até o bimestre (f)	% (f/c) x 100	
ATENÇÃO BÁSICA (XXXII)	30.278.000,00	35.347.564,00	32.951.481,64	93,22	32.951.481,64	93,22	32.308.778,57	91,4	0
Despesas Correntes	28.747.000,00	33.795.564,00	32.951.481,64	97,5	32.951.481,64	97,5	32.308.778,57	95,6	0
Despesas de Capital	1.531.000,00	1.552.000,00	0	0	0	0	0	0	0
ASSISTÊNCIA HOSPITALAR E AMBULATORIAL (XXXIII)	50.269.000,00	50.467.551,29	43.665.920,89	86,52	43.665.920,89	86,52	41.732.482,97	82,69	0
Despesas Correntes	47.818.000,00	48.470.351,29	43.505.596,54	89,76	43.505.596,54	89,76	41.572.158,62	85,77	0
Despesas de Capital	2.451.000,00	1.997.200,00	160.324,35	8,03	160.324,35	8,03	160.324,35	8,03	0
SUPORTE PROFILÁTICO E TERAPÊUTICO (XXXIV)	3.110.000,00	4.918.081,39	1.979.823,15	40,26	1.979.823,15	40,26	1.979.823,15	40,26	0
Despesas Correntes	3.010.000,00	4.818.081,39	1.979.823,15	41,09	1.979.823,15	41,09	1.979.823,15	41,09	0
Despesas de Capital	100.000,00	100.000,00	0	0	0	0	0	0	0
VIGILÂNCIA SANITÁRIA (XXXV)	173.500,00	63.000,00	31.252,71	49,61	31.252,71	49,61	30.422,31	48,29	0
Despesas Correntes	168.500,00	63.000,00	31.252,71	49,61	31.252,71	49,61	30.422,31	48,29	0
Despesas de Capital	5.000,00	0	0	0	0	0	0	0	0
VIGILÂNCIA EPIDEMIOLÓGICA (XXXVI)	6.591.500,00	5.102.648,00	4.192.203,38	82,16	4.192.203,38	82,16	4.085.930,96	80,07	0
Despesas Correntes	5.961.500,00	4.682.648,00	4.192.203,38	89,53	4.192.203,38	89,53	4.085.930,96	87,26	0
Despesas de Capital	630.000,00	420.000,00	0	0	0	0	0	0	0
ALIMENTAÇÃO E NUTRIÇÃO (XXXVIII)	0	0	0	0	0	0	0	0	0
Despesas Correntes	0	0	0	0	0	0	0	0	0
Despesas de Capital	0	0	0	0	0	0	0	0	0
OUTRAS SUBFUNÇÕES (XXXVIII)	0	24.493.229,66	12.321.320,36	50,31	10.308.663,33	42,09	9.612.820,82	39,25	2.012.657,03
Despesas Correntes	0	24.110.300,09	12.163.018,86	50,45	10.150.361,83	42,1	9.459.479,32	39,23	2.012.657,03
Despesas de Capital	0	382.929,57	158.301,50	41,34	158.301,50	41,34	153.341,50	40,04	0
TOTAL DAS DESPESAS NÃO COMPUTADAS NO CÁLCULO DO MÍNIMO (XXXIX) = (XXXII + XXXIII + XXXIV + XXXV + XXXVI + XXXVII + XXXVIII)	90.422.000,00	120.392.074,34	95.142.002,13	79,03	93.129.345,10	77,36	89.750.258,78	74,55	2.012.657,03

Fonte: SIOPS

DESPESAS TOTAIS COM SAÚDE EXECUTADAS COM COM RECURSOS PRÓPRIOS E COM RECURSOS TRANSFERIDOS DE OUTROS ENTES	DOTAÇÃO INICIAL	DOTAÇÃO ATUALIZADA (c)	DESPESAS EMPENHADAS		DESPESAS LIQUIDADAS		DESPESAS PAGAS		Inscritas em Restos a Pagar não Processados (g)
			Até o bimestre (d)	% (d/c) x 100	Até o bimestre (e)	% (e/c) x 100	Até o bimestre (f)	% (f/c) x 100	
ATENÇÃO BÁSICA (XL) = (IV + XXXII)	41.115.000,00	35.594.914,00	32.969.261,64	92,62	32.969.261,64	92,62	32.322.226,90	90,81	0
ASSISTÊNCIA HOSPITALAR E AMBULATORIAL (XLI) = (V + XXXIII)	67.427.500,00	62.082.701,29	52.305.145,92	84,25	52.305.145,92	84,25	50.194.120,08	80,85	0
SUPORTE PROFILÁTICO E TERAPÊUTICO (XLII) = (VI + XXXIV)	5.711.401,00	7.069.482,39	2.470.523,66	34,95	2.470.523,66	34,95	2.470.523,66	34,95	0
VIGILÂNCIA SANITÁRIA (XLIII) = (VII + XXXV)	173.500,00	63.000,00	31.252,71	49,61	31.252,71	49,61	30.422,31	48,29	0
VIGILÂNCIA EPIDEMIOLÓGICA (XLIV) = (VIII + XXXVI)	8.093.500,00	8.572.648,00	7.480.321,37	87,26	7.480.321,37	87,26	7.374.048,95	86,02	0
ALIMENTAÇÃO E NUTRIÇÃO (XLV) = (XIX + XXXVII)	0	0	0	0	0	0	0	0	0
OUTRAS SUBFUNÇÕES (XLVI) = (X + XXXVIII)	47.054.500,00	86.162.729,66	67.850.696,39	78,75	65.838.039,36	76,41	64.265.894,90	74,59	2.012.657,03
<b>TOTAL DAS DESPESAS COM SAÚDE (XLVII) = (XI + XXXIX)</b>	<b>169.575.401,00</b>	<b>199.545.475,34</b>	<b>163.107.201,69</b>	<b>81,74</b>	<b>161.094.544,66</b>	<b>80,73</b>	<b>156.657.236,80</b>	<b>78,51</b>	<b>2.012.657,03</b>
(-) Despesas executadas com recursos provenientes das transferências de recursos de outros entes <sup>3</sup>	90.422.000,00	120.392.074,34	95.142.002,13	79,03	93.129.345,10	77,36	89.750.258,78	74,55	2.012.657,03
<b>TOTAL DAS DESPESAS EXECUTADAS COM RECURSOS PRÓPRIOS (XLVIII)</b>	<b>79.153.401,00</b>	<b>79.153.401,00</b>	<b>67.965.199,56</b>	<b>85,87</b>	<b>67.965.199,56</b>	<b>85,87</b>	<b>66.906.978,02</b>	<b>84,53</b>	<b>0</b>

Fonte: SIOPS

**Análises e Considerações:**

A arrecadação deste 3º quadrimestre de 2020 de receita, impostos e transferências foi de R\$380.416.582,01. A Lei Complementar nº 101/2000 e a Lei Complementar nº 141/2012 estabelece que o percentual à alocação deve ser superior a 15%. Portanto, nesse 3º quadrimestre de 2020, o percentual mínimo a ser aplicado em saúde foi alcançado, correspondendo a 17,86% de investimentos em saúde, o que equivaleu a R\$ 67.965.199,56.

## **2. AUDITORIAS REALIZADAS OU EM FASE DE EXECUÇÃO NO PERÍODO**

### **AUDITORIA: Secretaria de Saúde de Olinda**

**Demandante:** Componente Municipal de Auditoria /SSO

**Órgão Responsável pela auditoria:** Componente Municipal de Auditoria /SSO

**SISAUD/SUS:** Não

**Nº da auditoria:** 13

**Finalidade da auditoria:** Verificar e estabelecer medidas de Controle de Riscos Elétricos, elaborar “checklist” de segurança para as instalações elétricas a fim de orientar a identificação dos pontos de não-conformidades às normas de segurança, NR10, NBR 5410, NBR 13534 e NBR 13570, a fim de eliminar ou mitigar os riscos elétricos, servindo também como padrão para as demais unidades de saúde do município.

**Status da auditoria:** Em andamento

**Unidade(s) Auditada(s):** Policlínica Barros Barreto

### **RECOMENDAÇÕES**

Não há recomendações, haja vista que essa auditoria ainda está em andamento.

### **ENCAMINHAMENTOS**

Não há encaminhamentos, haja vista que essa auditoria ainda está em andamento.

### 3. OFERTA E PRODUÇÃO DE SERVIÇOS PÚBLICOS NA REDE ASSISTENCIAL PRÓPRIA, CONTRATADA E CONVENIADA.

#### 3.1. Relatório de estabelecimento da Rede Própria e da Rede Conveniada (prestadores).

Conforme *Tabela 1*, observa-se que a rede de saúde do município é prioritariamente própria. Do total de 76 estabelecimentos que compõem a rede municipal, 68 são serviços da administração direta.

**Tabela1** – Tipos de estabelecimentos de saúde de Olinda. Período de setembro a dezembro de 2020.

TIPO DE ESTABELECIMENTO	QUANTIDADE
<b>REDE PRÓPRIA</b>	<b>68</b>
UNIDADE BASICA	40
POLICLINICA	9
PRONTO ATENDIMENTO	1
LABORATORIO MUNICIPAL DE SAUDE PUBLICA	1
CAPS-AD_DR. ANTONIO CARLOS ESCOBAR.	1
CAPS-INFANTO JUVENIL (ESPAÇO VALERINHO)	1
CENTRO DE ATENCAO PSICOSSOCIAL	1
POLO ACADEMIA DA SAUDE	3
CENTRAL DE REGULACAO DO ACESSO	1
UNIDADES MÓVEIS- SAMU	6
SECRETARIA DE SAÚDE	1
UNIDADE DE VIGILÂNCIA EM SAÚDE	2
HOSPITAL MUNICIPAL DE REFERENCIA COVID 19 DUARTE COELHO - MUNICIPIO DE OLINDA *	1
<b>REDE CONVENIADA (PRESTADORES):</b>	<b>08</b>
HOSPITAL TRICENTENÁRIO	1
CLINOPE	1
COMUNIDADE TERAPEUTICA DE OLINDA	1
SEOPE 2	1
DIMAGEM	1
ELO	1
HEMOLAB	1
IMEPE	1
<b>TOTAL</b>	<b>76</b>

Fonte: CNES-Dados parciais

\* Desativado na competência 10/2020, por encerramento das atividades.

### 3.2 Relatórios de produção do Sistema de Informação Ambulatorial - SIA e Sistema de Informação Hospitalar - SIH.

#### I - Produção Ambulatorial – Período de setembro a dezembro de 2020

No período de setembro a dezembro de 2020 houve a produção de **629.438** procedimentos na assistência ambulatorial na rede de saúde de Olinda (Ver Gráfico 1 e Tabela 2).

**Gráfico 1** - Produção ambulatorial por Grupo de Procedimentos realizados em Olinda. No período de setembro a dezembro de 2020.

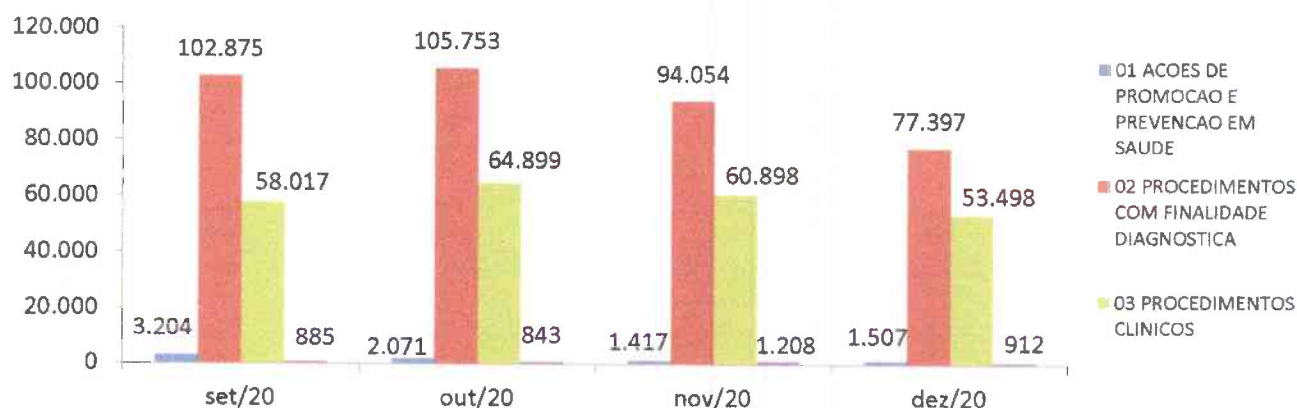

Fonte: SIA / Datasus

**Tabela 2** - Produção ambulatorial por subgrupo de procedimentos realizados em Olinda. Período de setembro a dezembro de 2020.

SubGrupo de procedimentos	set/20	out/20	nov/20	dez/20	3º Quadrimestre
0101 Ações Coletivas/Individuais em Saúde	1.031	1.202	1.024	852	4.109
0102 Vigilância em Saúde	2.173	869	393	655	4.090
0201 Coleta de Material	415	1.739	1.063	688	3.905
0202 Diagnostico em Laboratório Clínico	89.922	90.403	84.553	67.136	332.014
0203 Diagnostico por Anatomia Patológica e Citopatologia	2.265	1.929	0	1.256	5.450
0204 Diagnostico por Radiologia	1.825	2.255	1.635	2.041	7.756
0205 Diagnostico por Ultrassonografia	1.660	2.111	1.786	1.609	7.166
0211 Métodos Diagnósticos em Especialidades	5.088	4.795	3.207	3.137	16.227
0214 Diagnostico por Teste Rápido	1.700	2.521	1.810	1.530	7.561
0301 Consultas / Atendimentos / Acompanhamentos	50.429	57.540	54.344	47.486	209.799
0302 Fisioterapia	3.849	2.971	2.293	2.193	11.306
0303 Tratamentos Clínicos (Outras Especialidades)	2.906	3.189	2.813	2.560	11.468
0307 Tratamentos Odontológicos	527	687	600	626	2.440
0309 Terapias Especializadas	306	512	848	633	2.299
0401 Pequenas Cirurgias e Cirurgias de Pele, Tecido Subcutâneo e Mucosa	187	146	195	205	733
0404 Cirurgia das Vias Aéreas Superiores, da Face, da Cabeça e do Pescoço	50	1	78	63	192
0405 Cirurgia do Aparelho da Visão	162	157	286	129	734
0406 Cirurgia do Aparelho Circulatório	5	0	0	0	5
0408 Cirurgia do Sistema Osteomuscular	2	0	3	0	5
0409 Cirurgia do Aparelho Geniturinário	0	0	0	1	1
0413 Cirurgia Reparadora	0	0	1	2	3
0414 Bucomaxilofacial	479	539	645	511	2.174
0417 Anestesiologia	0	0	0	1	1
<b>Total</b>	<b>164.981</b>	<b>173.566</b>	<b>157.577</b>	<b>133.314</b>	<b>629.438</b>

Fonte: SIA / Datasus

Na rede de saúde pública e conveniada, no que se refere aos exames e consultas, verifica-se que no período de setembro a dezembro de 2020 foram realizados **380.079** procedimentos de apoio ao diagnóstico e **209.799** consultas. (Ver Gráfico 2)

**Gráfico 2** – Evolução do número de exames e consultas realizados no período de setembro a dezembro de 2020.

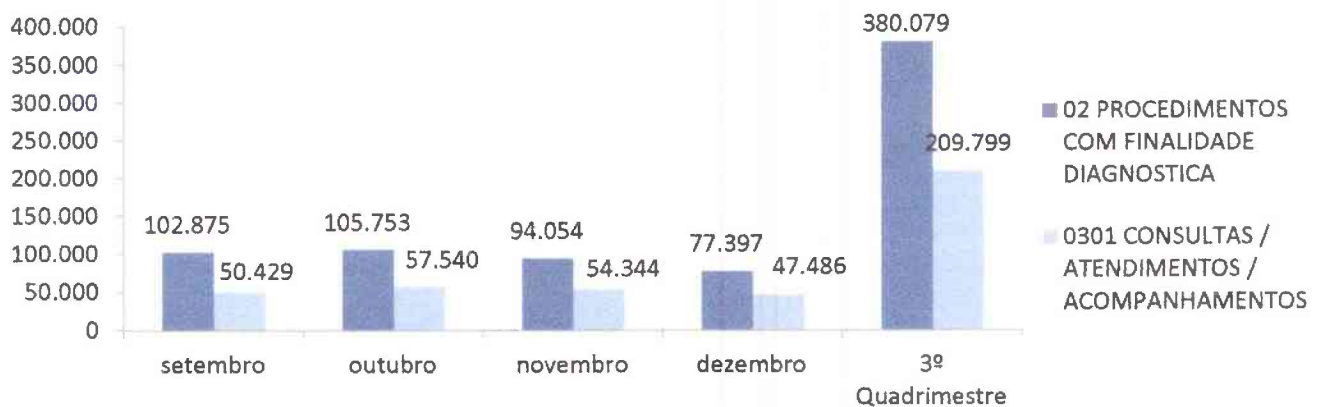

Fonte: SIA / Datasus

Destacando os atendimentos de urgência na rede municipal, verifica-se que foram realizados **46.453** atendimentos no Hospital do Tricentenário, **33.416** no SPA-Olinda, e **68.390** atendimentos de Urgência na UPA-Olinda. Nos gráficos adiante estão descritas a produção no período de setembro a dezembro (Gráfico 3):

**Gráfico 3** – Número de Atendimentos no Hospital do Tricentenário, SPA-Olinda e Atendimentos de Urgência UPA-Olinda. No período de setembro a dezembro de 2020.

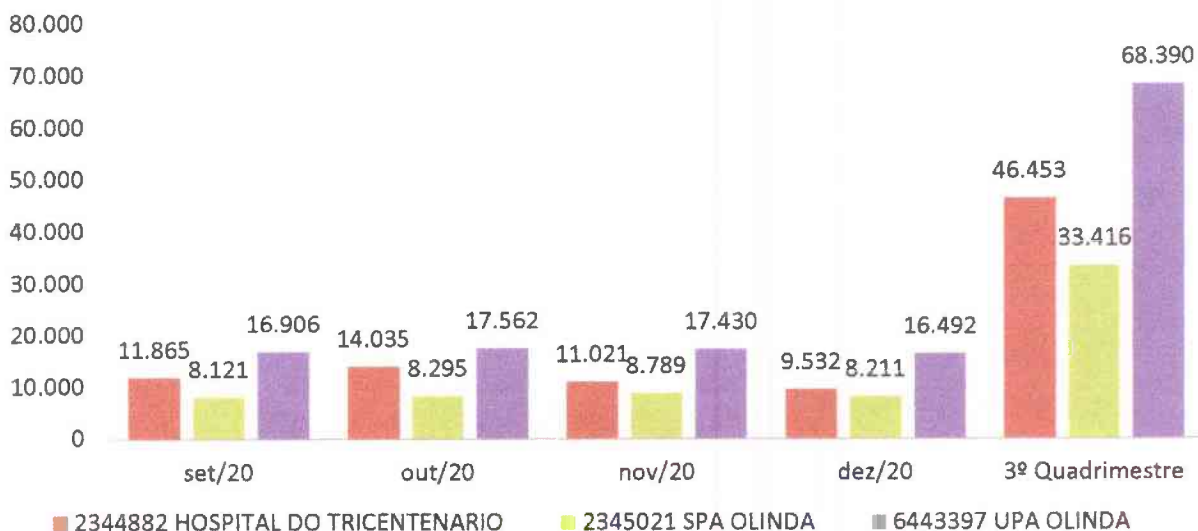

Fonte: SIA / Datasus

Quanto ao Serviço de Atendimento Pré-hospitalar Móvel as Urgências – SAMU foi realizado **2.558** atendimentos no período de setembro a dezembro de 2020, como pode ser observado no gráfico a seguir (Gráfico 4):

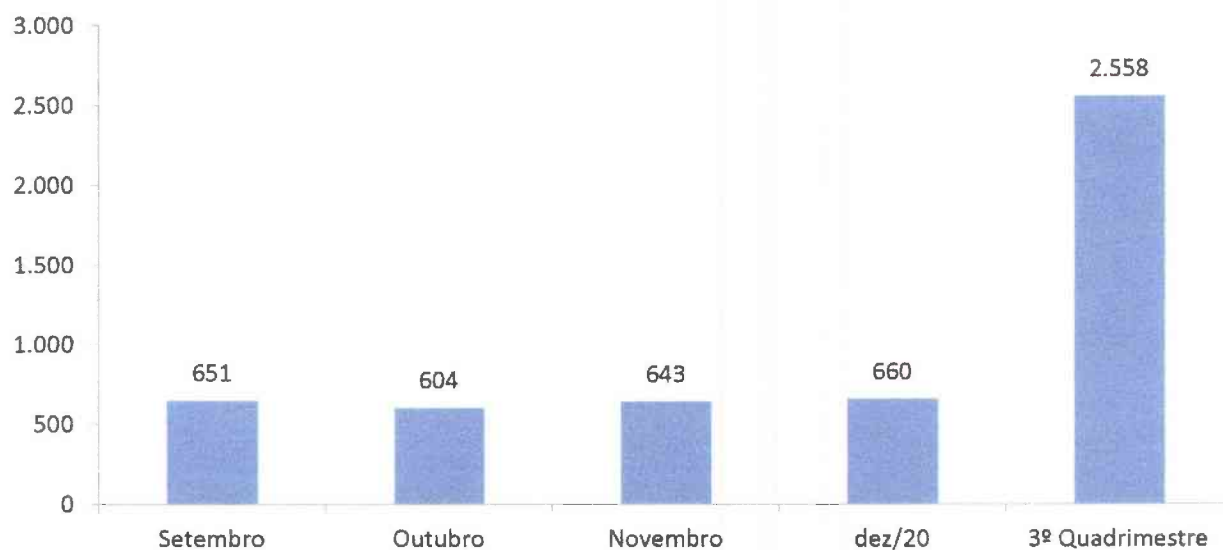

**Gráfico 4** – Número de Atendimentos do SAMU – Olinda. Período de setembro a dezembro de 2020.

Fonte: SIA / Datasus

Os atendimentos de urgência odontológica em Olinda totalizaram **5.493** procedimentos no mesmo período (Gráfico 5).

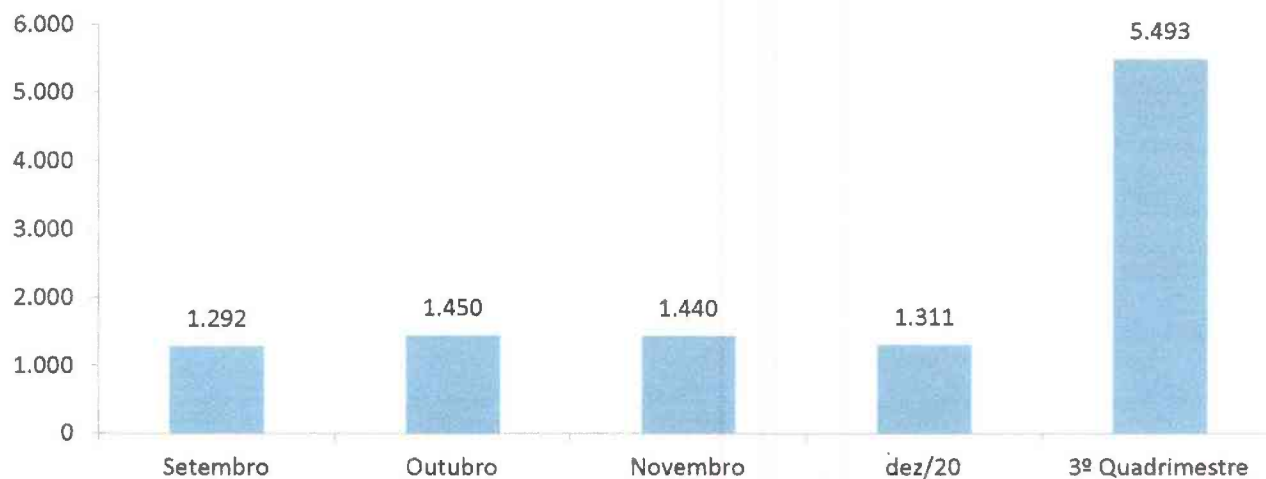
**Gráfico 5** – Atendimentos de urgência odontológica realizados em Olinda. Período de setembro a dezembro de 2020.

Fonte: SIA / Datasus

## II - Produção Hospitalar – De setembro a dezembro de 2020

Os dados hospitalares por especialidade revelam que houve 2.194 internações, com predomínio dos procedimentos obstétricos (810). (Gráfico 6 e Tabela 3).

**Gráfico 6** – Internações Hospitalares por Especialidade em Olinda. Período de setembro a dezembro de 2020.

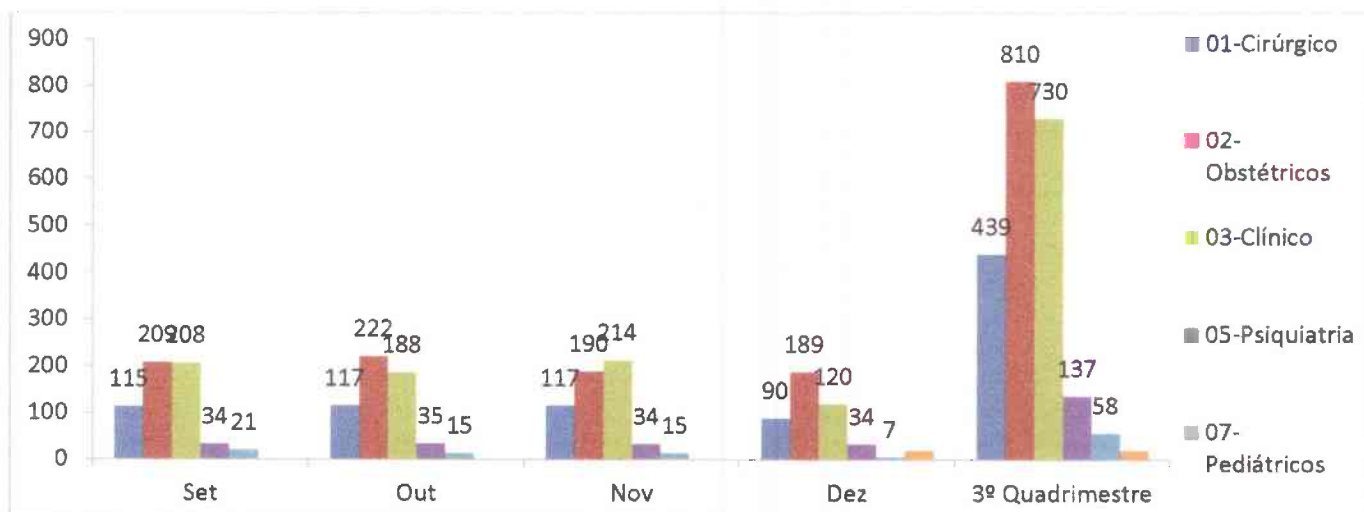

Fonte: SIA / Datasus

**Tabela 3** - Internações Hospitalares por Especialidade em Olinda. Período de setembro a dezembro de 2020.

Leito\Especialidade	Set	Out	Nov	Dez	3º Quadrimestre
01-Cirúrgico	115	117	117	90	439
02-Obstétricos	209	222	190	189	810
03-Clínico	208	188	214	120	730
05-Psiquiatria	34	35	34	34	137
07-Pediátricos	21	15	15	7	58
87-Saúde Mental (Clínico)	0	0	0	20	20
<b>Total</b>	<b>587</b>	<b>577</b>	<b>570</b>	<b>460</b>	<b>2.194</b>

Fonte: SIA / Datasus

Em relação aos valores pagos pelas internações em Olinda, foram gastos **R\$ 1.447.401,25** do Fundo Municipal de Saúde (Gráfico 7):

**Gráfico 7** – Valores pagos em internações hospitalares (em reais), no município de Olinda. Período de setembro a dezembro de 2020.



Fonte: SIA / Datasus

As internações em Unidade de Terapia Intensiva na rede de saúde em Olinda totalizaram **185** no período de setembro a dezembro de 2020, conforme o gráfico adiante (Gráfico 8):

**Gráfico 8** – Número de Internações em UTI, realizadas em Olinda. Período de setembro a dezembro de 2020.

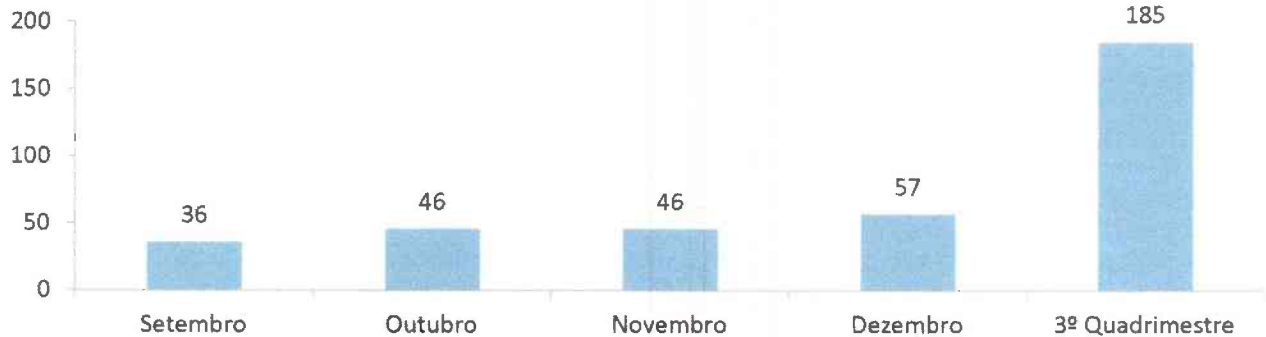

Fonte: SIH / Datasus

No período de setembro a dezembro de 2020 foram pago o valor de **R\$ 1.170.470,40** em diárias de UTI no município, por meio de repasse financeiro Estadual (SES-PE).

**Gráfico 9** – Valores pagos em diárias realizadas de UTI (em reais). Período de setembro a dezembro de 2020.



Fonte: SIH / Datasus

Quanto a hemodiálise, foram realizados **8.240** procedimentos no município de Olinda no período de setembro a dezembro de 2020 (Gráfico 10).

**Gráfico 10** – Número de Atendimentos de Hemodiálise realizados, no período setembro a dezembro de 2020.

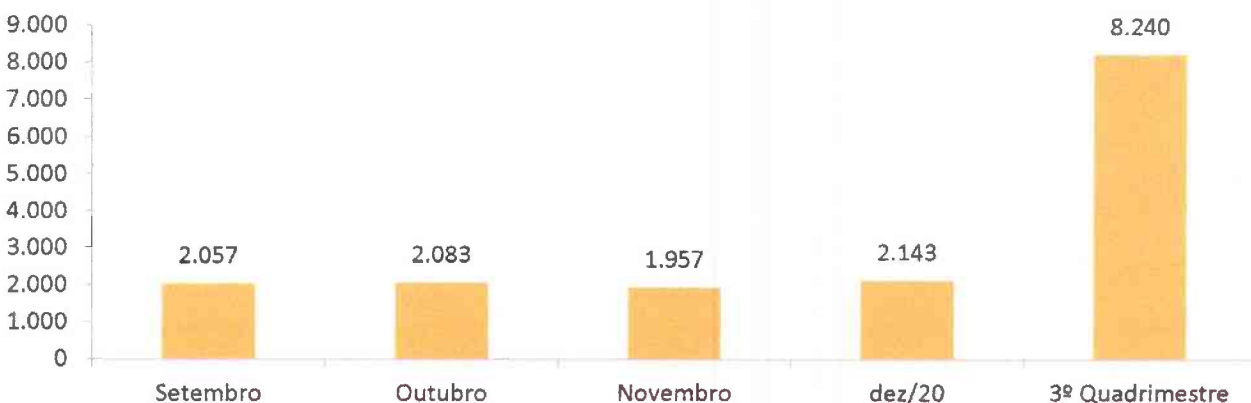

Fonte: SIA / Datasus

## 4. INDICADORES DE SAÚDE

O município de Olinda pactuou metas para **21** indicadores junto ao Ministério da Saúde na Pactuação Interfederativa Nacional em 2020 (Quadro 1).

Vale destacar, que vários desses indicadores são calculados com dados parciais, pois os sistemas de informação bem como os controles das informações não se encontram finalizadas.

**Quadro 1** - Indicadores pactuados, metas e resultados alcançados. Pacto pela Saúde - Olinda, 2020.

Pactuação Interfederativa 2017 a 2021						
Relação de Indicadores						
Nº	Tip o	INDICADOR	Área Responsável	Unid	META 2020	RESULTADO 2020
1	U	TAXA DE MORTALIDADE PREMATURA (de 30 a 69 anos) PELO CONJUNTO DAS 4 PRINCIPAIS DCNT (DOENÇAS DO APARELHO CIRCULATÓRIO, CÂNCER, DIABETES E DOENÇAS RESPIRATÓRIAS CRÔNICAS)	Rede de Atenção às Doenças Crônicas	/100.000	369,8	214,7
2	E	PROPORÇÃO DE ÓBITOS DE MULHERES EM IDADE FÉRTIL (MIF) INVESTIGADOS	Departamento de Epidemiologia	%	85	85,4
3	U	PROPORÇÃO DE REGISTRO DE ÓBITOS COM CAUSA BÁSICA DEFINIDA	Departamento de Epidemiologia	%	99	97
4	U	PROPORÇÃO DE VACINAS SELECIONADAS DO CNV PARA CRIANÇAS < 2 ANOS - PENTAVALENTE (3ª DOSE), PNEUMOCÓCICA 10-VALENTE (2ª), POLIOMIELITE (3ª) E TRÍPLICE VIRAL (1ª) - COM COBERTURA VACINAL PRECONIZADA	Coord. PNI e Coord. Saúde da Criança	%	95	82,75
5	U	PROPORÇÃO DE CASOS DE DOENÇAS DE NOTIFICAÇÃO COMPULSÓRIA IMEDIATA (DNCI) ENCERRADAS EM ATÉ 60 DIAS APÓS NOTIFICAÇÃO	Departamento de Epidemiologia	%	85	100
6	U	PROPORÇÃO DE CURA DOS CASOS NOVOS DE HANSENIASE DIAGNOSTICADOS NOS ANOS DAS COORTES	Coord. Hanseníase/Tuberculose	%	80	71,8
8	U	NÚMERO DE CASOS NOVOS DE SÍFILIS CONGÊNITA EM MENORES DE UM ANO DE IDADE	Coord. de IST/AIDS	N.Absoluto	90	75
9	U	NÚMERO DE CASOS NOVOS DE AIDS EM MENORES DE 5 ANOS	Coord. de DST/AIDS Coord. de Saúde da Mulher e Coord. Saúde da Criança	N.Absoluto	1	1
10	U	PROPORÇÃO DE ANÁLISES REALIZADAS EM AMOSTRAS DE ÁGUA PARA CONSUMO HUMANO QUANTO AOS PARÂMETROS COLIFORMES TOTAIS, CLORO RESIDUAL LIVRE E TURBIDEZ	Vigilância Ambiental	%	100	50,83
11	U	RAZÃO DE EXAMES CITOPATOLÓGICOS DO COLO DO ÚTERO EM MULHERES DE 25 A 64 ANOS NA POPULAÇÃO RESIDENTE DE DETERMINADO LOCAL E A POPULAÇÃO DA MESMA FAIXA ETÁRIA	Coord. de Saúde da Mulher	RAZÃO	0,68	0,21

12	U	RAZÃO DE EXAMES DE MAMOGRAFIA DE RASTREAMENTO REALIZADOS EM MULHERES DE 50 A 69 ANOS NA POPULAÇÃO RESIDENTE DE DETERMINADO LOCAL E POPULAÇÃO DA MESMA FAIXA ETÁRIA	Coord. de Saúde da Mulher	RAZÃO	0,6	0,33
13	U	PROPORÇÃO DE PARTO NORMAL NO SUS E NA SAÚDE SUPLEMENTAR	Coord. de Saúde da Mulher	%	52	78,9
14	U	PROPORÇÃO DE GRAVIDEZ NA ADOLESCÊNCIA ENTRE AS FAIXAS ETÁRIAS 10 A 19 ANOS	Rede Materno Infantil	%	17	27,9
15	U	TAXA DE MORTALIDADE INFANTIL.	Coord. de Saúde da Criança	/1000	10,5	31,4
16	U	NÚMERO DE ÓBITOS MATERNOS EM DETERMINADO PERÍODO E LOCAL DE RESIDÊNCIA	Coord. de Saúde da Mulher	N.Absoluto	3	7
17	U	COBERTURA POPULACIONAL ESTIMADA PELAS EQUIPES DE ATENÇÃO BÁSICA.	Diretoria de Atenção Básica	%	51	48,12
18	U	COBERTURA DE ACOMPANHAMENTO DAS CONDICIONALIDADES DE SAÚDE DO PROGRAMA BOLSA FAMÍLIA	Rede Materno Infantil	%	65	36,93
19	U	COBERTURA POPULACIONAL ESTIMADA DE SAÚDE BUCAL NA ATENÇÃO BÁSICA	Coord. de Saúde Bucal	%	22	21,86
21	E	AÇÕES DE MATRICIAMENTO REALIZADAS POR CAPS COM EQUIPES DE ATENÇÃO BÁSICA	Rede de Atenção Psicossocial	%	50	100
22	U	NÚMERO DE CICLOS QUE ATINGIRAM MÍNIMO DE 80% DE COBERTURA DE IMÓVEIS VISITADOS PARA CONTROLE VETORIAL DA DENGUE	Departamento de Vigilância Ambiental	N.Absoluto	4	0
23	U	PROPORÇÃO DE PREENCHIMENTO DO CAMPO "OCUPAÇÃO" NAS NOTIFICAÇÕES DE AGRAVOS RELACIONADOS AO TRABALHO	Coord. Saúde do Trabalhador	%	100	100